

**Ergänzung
zum Band 8 der
„Gattendorfer Rückblicke“
Fotobuch**

Die Fotos wurden
zur Verfügung gestellt von:

Cserna Franz

Dr. Derks Klaus

Gänszler Andreas

Grand Anna

Hodosi Paul

Kamellander Franz

Klics Anna

Kobor Emmerich

Lengyel Maria

Wiry Manfred



Links oben: Johann Miletich
Links unten: Maria Miletich und Karoline Hahn



Rechts oben: Franz Miletich
Rechts unten: Maria Miletich,
geb. Ritter



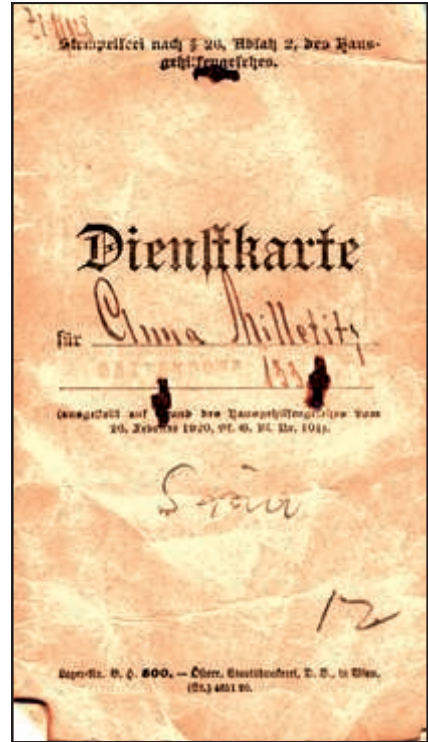

Oben: Dienstkarte von Anna Miletich, HNr. 133, vermutlich 1928.

Bild unten von links: Maria Miletich (geb. Ritter), die Kinder Karl, Maria (Irmi) und Pepi Miletich und Jakob Miletich, HNr. 140.



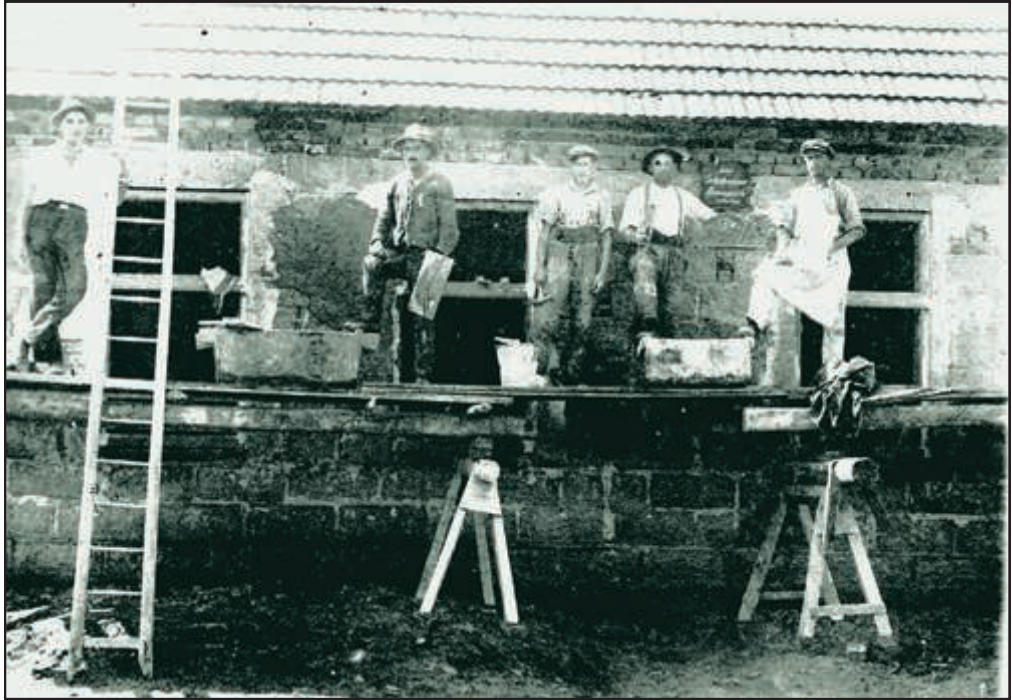

Oben: Arbeiterpartie des Maurermeisters Jakob Scheibenbauer.

Unten: Tischlermeister Lukas Bellihard (HNr. 137) als Geselle in einer Tischlerei in Wien - sitzend 2. von links.





Oben: Maria Miletich bei der Erstkommunion und Maria und Pepi Miletich im Schuljahr 1940.

Unten links: Karl Miletich als Soldat der Kriegsmarine, gefallen am 4.1.1945.

Unten rechts: Karl Miletich beim Reichsarbeitsdienst.



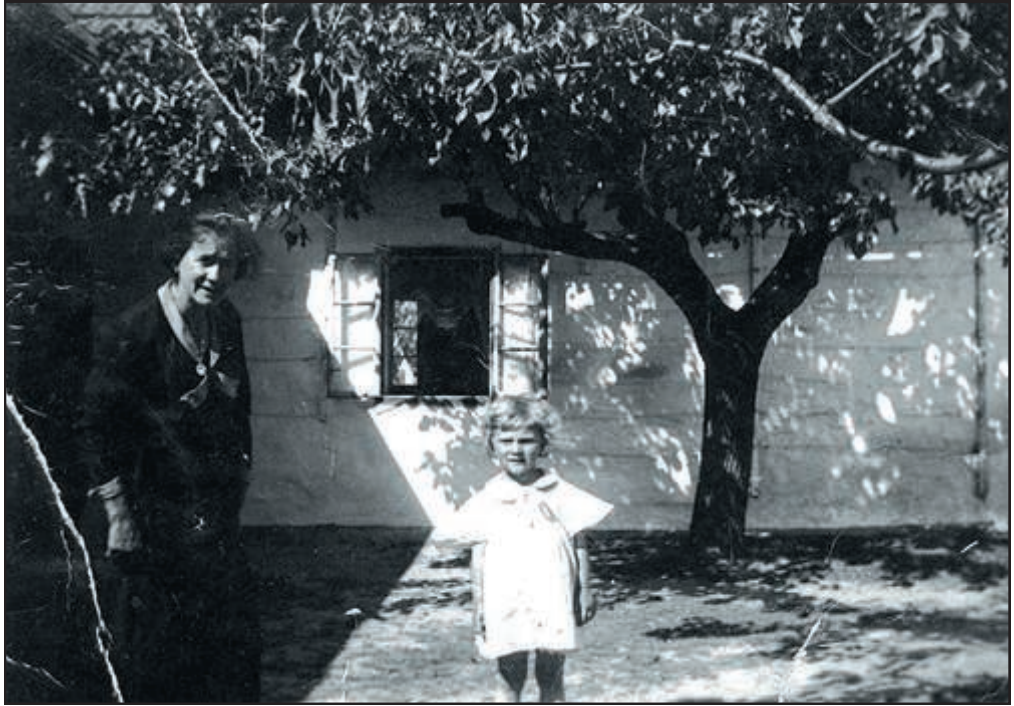

Oben: Maria Miletich mit Tochter Irmi.
Unten: Maria und Jakob Miletich füttern das Kälbchen.
Links im Hintergrund ist ein Hasenstall zu sehen.



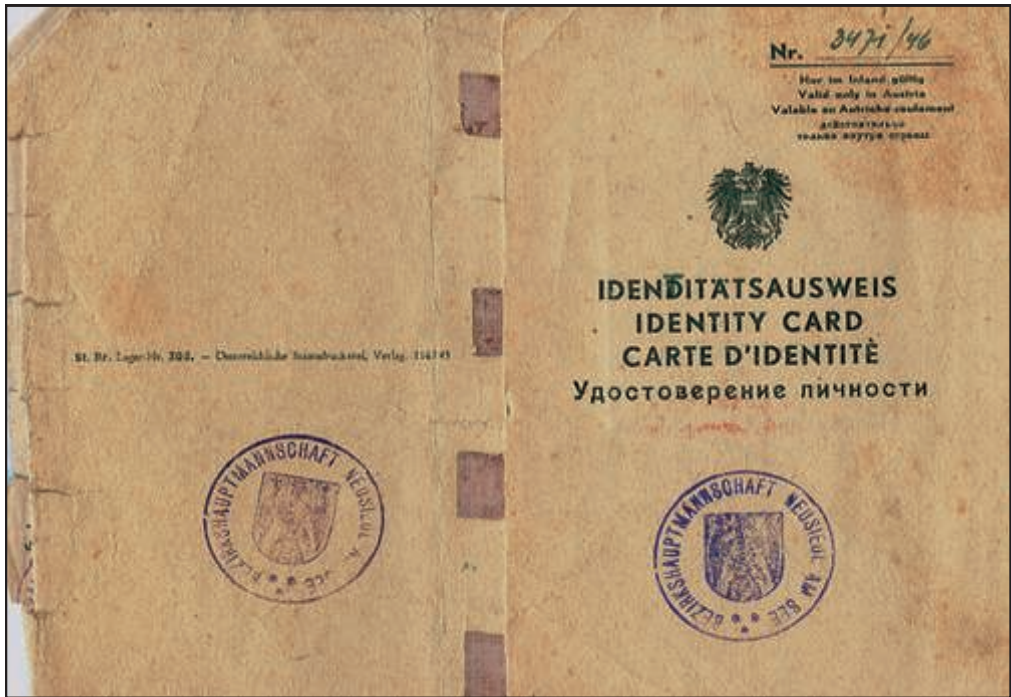

Identitätsausweis von Margarethe Milletich aus der Besatzungszeit nach 1945



Christian and family name: <u>Milletisch Margaretha</u>	Nom et Prénom: <u>Milletisch Margaretha</u>
Place and date of birth: <u>Bridapest 8.5.1912</u>	Lieu et date de naissance: <u>Bridapest 8.5.1912</u>
Citizenship: <u>austrian</u>	Nationalité: <u>autrichienne</u>
Unmarried, married, divorced, widowed: <u>maire</u>	Etat (célibataire, marié, divorcé veuf [vef]): <u>maire</u>
Profession: <u>house-keeping</u>	Profession: <u>ménagère</u>
Address: <u>Gartenhof 168</u>	Domicile: <u>Gartenhof 168</u>
Size: <u>165</u>	Taille: <u>165</u>
Countenance: <u>oval</u>	Visage: <u>ovale</u>
Eyes: <u>grey</u>	Couleur des yeux: <u>gris</u>
Hair: <u>brown</u>	Couleur des cheveux: <u>brun</u>
Distinguishing marks: <u>—</u>	Signes particuliers: <u>—</u>
<u>Neusiedl/am See 10.3.1946</u>	<u>Neusiedl/am See 10.3.1946</u>
Place and date of issue	Lieu et date de la délivrance
<u>Kriatmann</u>	<u>Kriatmann</u>
Signature of officer in charge	Signature du Service compétent

Имя и фамилия: <u>Милетич Маргарета</u>	3471/46 Vor- und Zuname: <u>Milletisch Margaretha</u>
Место и день рождения: <u>Будапешт 8.5.1912 г.</u>	Ort und Tag der Geburt: <u>Budapest, 8.5.1912</u>
Гражданство: <u>австрийское</u>	Staatsbürgerschaft: <u>Österreich</u>
Состояние (хол., жен., разв., вдов.): <u>хол.</u>	Stand (ledig, verh., gesch., verw.): <u>ledig.</u>
Профессия: <u>Хозяйка</u>	Beruf: <u>Haushalt</u>
Место жительства: <u>Гаттендорф 168</u>	Wohnort: <u>Gattenhof 168</u>
Величина тела: <u>165</u>	Körpergröße: <u>165 cm</u>
Лицо: <u>овал.</u>	Gesicht: <u>oval</u>
Цвет глаз: <u>серый</u>	Farbe der Augen: <u>grau</u>
Цвет волос: <u>коричневый</u>	Farbe der Haare: <u>brun</u>
Особые приметы: <u>—</u>	Besondere Kennzeichen: <u>—</u>
<u>Neusiedl am See 10.3.1946</u>	<u>Neusiedl am See 10.3.1946</u>
Место и число выдачи	Ort und Datum der Ausstellung
<u>Kriatmann</u>	<u>Kriatmann</u>
Подпись чиновника выдавшего удостоверение	Unterschrift des ausfertigenden Beamten



Oben: Maria und Jakob Miletich bei der Arbeit im Garten hinter dem Hof.
Unten: Maria und Jakob Miletich betrachten voll Stolz ihre Schweine.





Jakob Miletich bis ins hohe Alter als Schuster an seinem Arbeitsplatz.





Oben links:
Pepi Miletich, ist 1952 in
der Lehmgrube tödlich ver-
unglückt.

Oben rechts:
Irma (Maria) Miletich

Unten:
Jakob Miletich erhält in
fortgeschrittenem Alter
noch eine Auszeichnung
durch den Kommandanten
überreicht.



Dienstausweis des Weichenstellers Kobar Imre aus dem Jahre 1912

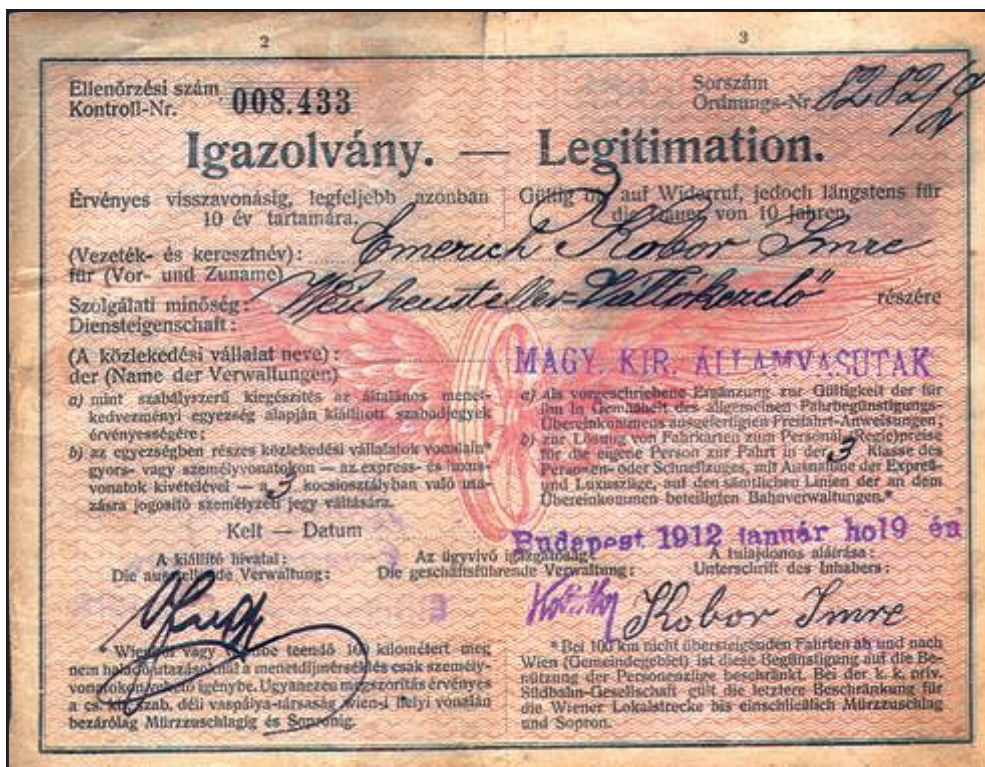



Heimatschein des 1880 geborenen Kober Emeric für Gattendorf aus 1923

Hochzeit - sitzend 3.v.l. Tollovich Agnes, 7.v.l. Milletits Theresia;
 Stehend 2.v.l. Markovits (Trafikant), 5.v.l. hinten Strasser Maria (Frau von Strasser
 Stefan), 6.v.l. Strasser Stefan (Zimmermeister), 9.v.l. Schulz Andreas (Jandre),
 10.v.l. Tollovits Johann daneben seine Frau Elisabeth





Bild oben:
Vor dem Ölberg bei der Annaka-
pelle sitzen Schausz Andreas und
Anna sowie Streller Nina und
Johann.



Bild unten:
Schausz Anna und Streller Nina
knien betend vor dem Kreuz, das
an der Außenwand der Kapelle
errichtet war.

Über der Eingangstür ist das
Wappen der gräflichen Familie
Esterhazy angebracht, die als
Grundherr die Kapelle errichten
ließ.



Oben links: Schausz Anna



Oben rechts: Musterung tauglich
bestanden.

Unten links Fam. Schausz: Andreas, Helene, Anna, Johann (Vater von Andreas).

Unten rechts: Soldat Schausz Andreas





Oben links: Schausz Andreas (geb. 1887) als Soldat im 1. Weltkrieg.

Oben rechts: Schausz Anna

Unten links: Schmied Marica und Schausz Helene.

Unten rechts: Hochzeitsbild Schausz Helene und Cserna Franz. Links hinten die Kinder Herbert und Emmi Kobor.





Oben von rechts vor dem Haus Nr. 128: Schausz Anna, Schausz Helene, Wampetich Maria, Wampetich Marica (Ranits), Wampetich Anna, Bellihardt Helene und Matthias.

Unten auf dem Motorrad: Cserna Franz und Anna





Oben links: Franz Rosenbusch, Ehegatte von Maria (Irma) Miletich, ist 1956 tödlich verunglückt.

Oben rechts: Günther Rosenbusch am Grab seines Vaters.

Unten: Jakob und Maria Miletich mit ihrem Enkel Günther Rosenbusch.





Foto der 3. Klasse der Volksschule Gattendorf 1938 - ganz rechts Schausz Helene, links von ihr Hahn Maria, in Bildmitte mit der Tafel Varga Theresia (Reisecker), hinter ihr Windisch Maria.

Unten links: Familienbild aus 1962: Schausz Andreas, Cserna Helene, Cserna Anna, Schausz Anna, Cserna Franz.

Unten rechts: Schausz Anna und Watz Maria mit einem Soldaten in ihrer Mitte während des 2. Weltkrieges.





Glockenweihe 1954: Die Buben sind in Zweierreihe angestellt, bereit zur Einholung der Glocken.

Auf dem unteren Bild sind die Menschen bereits auf dem Rückweg zur Kirche.





Bilder von der Glockenweihe 1954: Oben sind gut erkennbar Milletich Jakob, Schalling Josef, Szlanich Martin, Markovich Ludwig ?, Kudjer Franz.....

Unten: Bauer Friedrich beim Pferd, Pinterich Hans auf dem Kutschbock, neben dem Wagen Szlanich Antonia, Helm Helga, Tollovich Anna,





Reiter bilden Ehrengelcit für den Bischof anlässlich einer Firmung.

Oben von links: Bauer Friedrich, Milletits Hans oder Kreminger Josef ?, Kreminger Georg, Schulz Franz

Bild unten: Die Reiter sammeln sich beim Kriegerdenkmal - erkannt wurden Krupits Johann, Kasper Matthias oder Pinterich Hans ?, Kobor Herbert, Schulz Johann, Kreminger Georg, NN





Oben Bubengruppe einer Volksschulklasse von links: Jilli Josef, Berta Hansi, Lengyel NN, Kreminger Hansi, Klics Karl, Nemes Walter.

Unten - Visitation durch Bischof DDr. Stefan Laszlo: links von Bischof Hagara Elisabeth; rechts vom Bischof Szenkovits Elfriede, Hagara Maria, Czizmadia Theresia, Thier Leo, Klics Karl, Pinz Franz, Nemes Walter.



Erstkommunion ca. 1964: Sammelpunkt vor dem alten Pfarrhof und Prozession zur Kirche.





Oben: Spielende Kinder am Leithafer zwischen der alten Holzbrücke und der Eisenbahnbrücke.

Unten Leitha in den 1950er Jahren: Furt zu den Mühlwinkeln; im Hintergrund zwei Inseln und drei Leithaarme, danach nicht sichtbar Holzbrücke und Eisenbahnbrücke.



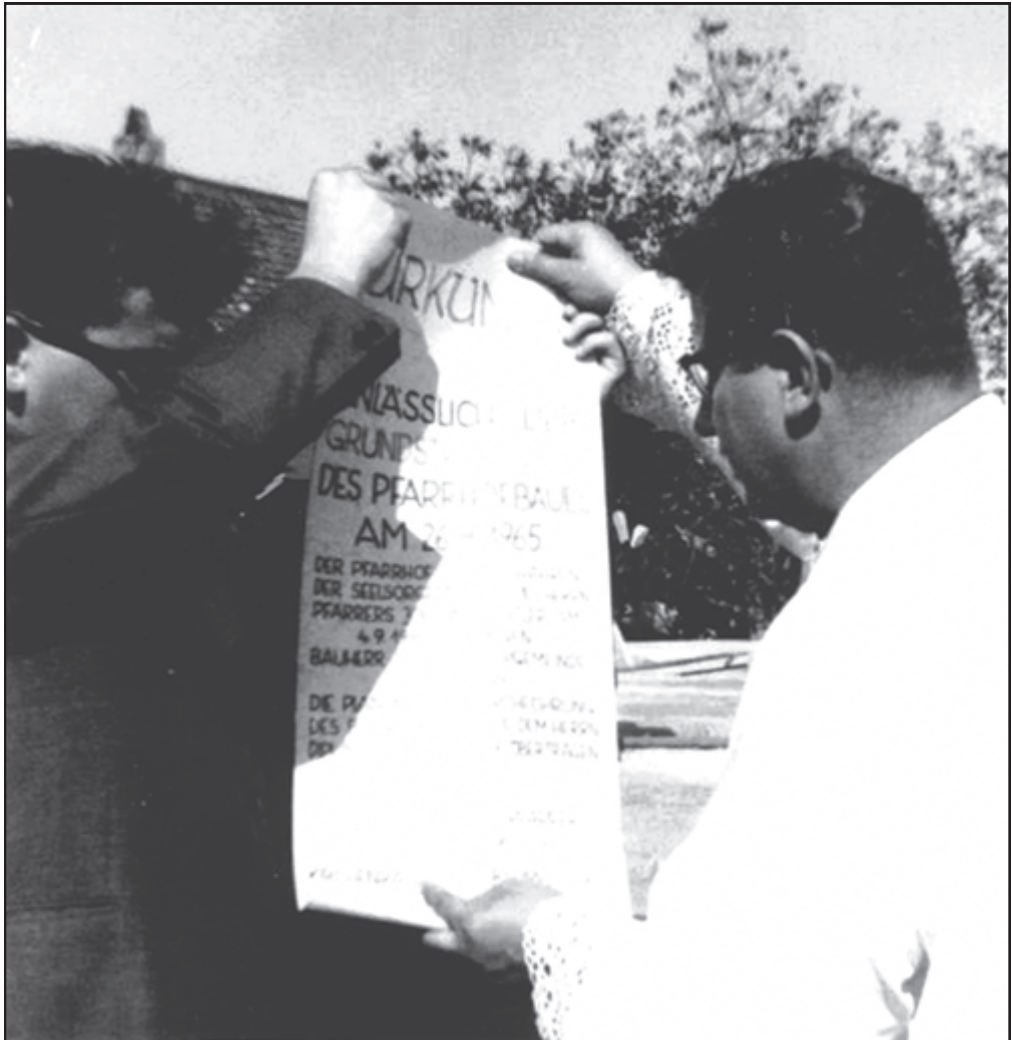

Pfarrer Dr. Hans Wachtler verliest die Grundsteinurkunde für den Bau des neuen Pfarrhofes:

„Urkunde anlässlich der Grundsteinlegung des Pfarrhofbaues am 26.9.1965.
Der Pfarrhof wurde während der Seelsorgetätigkeit des Herrn Pfarrers Johann
Wachtler am 4.9.1965 begonnen.

Bauherr ist die Pfarrgemeinde Gattendorf.
Die Planung und Durchführung des Bauwerkes wurde
dem Herrn Dipl.Ing. Alfred Schultz übertragen.“

Es folgten die Unterschriften des Herrn Pfarrers, der Mitglieder des Kirchenrates
und des Herrn Baumeisters.



Die Urkunde wird in einem verschlossenen Metallrohr in der Grundmauer des Pfarrkellers einbetoniert.



Oben - Bereit zur Feldarbeit: NN, Strasser Maria (geb. Kasper), Kasper Maria, Weinstock, NN, Kobar Gertrude (geb. Strasser), Strasser Maria

Unten: Strasser Maria, Kobar Herbert, Csizmadia Johanna, Strasser Inge, Kobar Gertrude





Großvater Johann Kasper („Pamaner Kasper“) hält seine Enkelin Inge Strasser auf dem Arm. Erich Strasser hält sich an ihm fest und Herbert Kobar steht auf der anderen Seite.

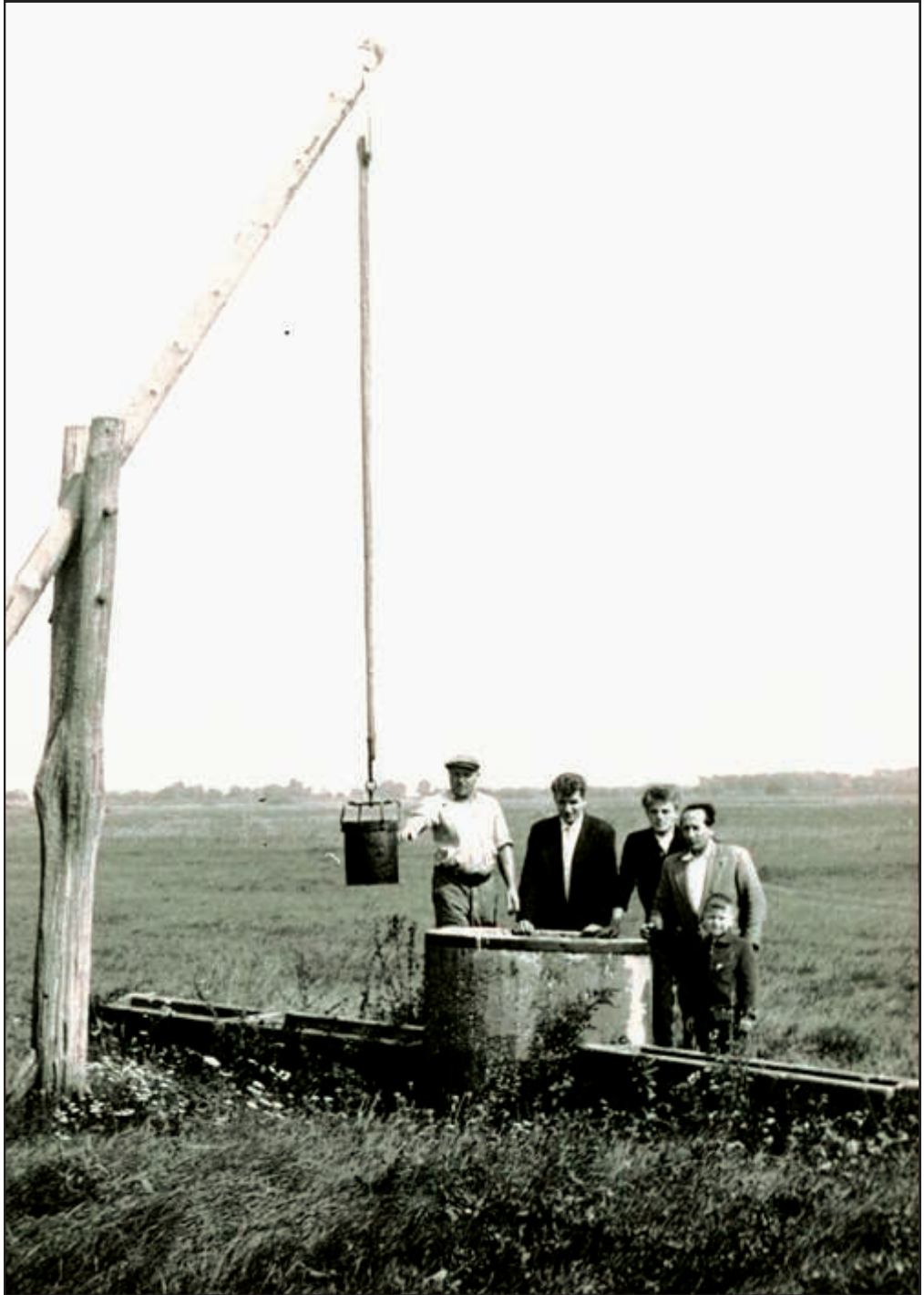

Beim Ziehbrunnen auf der „Wiesn“ ganz links: Kobor Emmerich (Imre)



Familienbild Schulz: Anna (geb. Rier, 1881-1965), Michael (1922-2004), Alfred (1920-2002), Johanna (verehelichte Brandlhofer) und Johann (Janos, 1891-1950)

Unten links Kobor Josef sen.

Rechts: Erna Friedrich verhehlchte Banczi





Bild oben von links: Fam. der Anna Milletich und ihre 2 Kinder (ehelicher Name ist nicht bekannt), Milletich Theresia (Schwester des Bräutigams), Milletich Josef (Bräutigam in Uniform), Lörincz Maria (Braut), Lörincz Agiza, Lörincz Imre, Lörincz Elisabeth (Erschy, verh. Hagara), Kobar Anna, Lörincz Josef (Vater der Braut), Lörincz Josef

Links unten: Patin ist Kobar Anna

Rechts unten: Krems Johanna (verehel. Mitterhammer) und Tochter Liesl





Links und rechts: Kobar Gertude (geb. Strasser) und ihre Cousine Strasser Mitzi
Unten links: Banczi Erna (geb. Friedrich) 1941 Unten rechts: Strasser Stefan





Oben: Fronleichnamsaltar vor dem Haus der Familie Ludwig Purth — Obere Hauptstraße.

Unten: Fronleichnamsaltar bei Familie Schweiger in der Unteren Hauptstraße.

Von links: Schweiger Agnes, Schweiger Anna, Schweiger Martha und Schweiger Johann.





Oben: Fronleichnamsaltar in der Hauseinfahrt der Familie Ludwig Purth (Obere Hauptstr. 132)

Unten: Fronleichnamsaltar bei Familie Alfred Schulz (Ob. Dorfstr.)





Musterung ca. 1959 — Bild oben von links: Strasser Erich, Kobor Herbert, Szöky Adi, Pahr Joni, Gastwirt Katona Georg, Rauhs Karl, Bürgermeister Horvath Andreas, NN, Wisak Adolf, Schulz Johann, Bertoletti Ferdinand, Wisak Hermann

Bild unten: Personen ident wie auf obigem Foto.





Oben - Federnschleissen: Kreminger Anna links, Cserna Helene und Schulcz Agnes
Unten: Hochwasser der Leitha 1965





Oben: Hochwasser 1965

Unten: Hochwasser 1965 - Hof der Familie Pregesbauer (Unt. Dorfstr. 11)





Bild oben: Harald, Gerda und Manfred Wiry bei den „DREI LÖWEN“

Bild unten: Manfred und Gerda Wiry beim Elisabethhof (Siebenjochhof)
ca. 1968—1970





Oben - Musterung? Wer sind wir? Stehend 2.v.l. Toth?, 3.v.l. Kobor Joschi?,
Geben Sie uns bitte weitere Namen bekannt!